



Scheda Stabilimento balneare

Nome stabilimento balneare	SARDEGNA
Indirizzo	Via Litoranea, 36
Città	Marina di Pisa (Pi)
Contatti	+39 3357167315
Sito web	

TESTATO DA: [Associazione di Promozione sociale Handy Superabile](#) nell'estate 2024

Nota Bene Le informazioni che seguono si riferiscono alla data di verifica riportata in calce ad ogni scheda. **L'Associazione** non è responsabile di eventuali modifiche significative apportate dalla struttura dopo la visita.

Sommario

Scheda Stabilimento balneare	1
Arrivo alla struttura	2
Parcheggio privato/pubblico	2
Percorso dal parcheggio all'ingresso principale	2
Reception accoglienza	3
Bar/ristorante	4
Percorsi interni e servizi comuni	6
Percorsi interni	6
Servizi igienici e doccia fruibili dagli ospiti con mobilità ridotta	7
Locale spogliatoio	8
Spiaggia	10
Area giochi per bambini	11
Piscina	11
Studi medici/strutture sanitarie	11





Arrivo alla struttura

Parcheggio privato/pubblico

Presenza di parcheggio privato	NO
Parcheggio pubblico nelle vicinanze	il parcheggio pubblico si trova lungo la strada litoranea ed in genere dispone di 1 posto auto, ogni 50, riservato ai portatori di handicap, evidenziato con segnaletica orizzontale e/o verticale.
Tipologia di fondo del parcheggio pubblico	asfalto
	

Percorso dal parcheggio all'ingresso principale

Percorso dal parcheggio all'ingresso	Dal parcheggio pubblico si attraversa la via Litoranea. Marciapiede con scalino di 2,5 cm poi lieve rampa 2% fino all'ingresso. Dall'ingresso lieve rampa 5%
Sono presenti indicatori e mappe tattili	NO
Larghezza utile porta/varco d'ingresso	superiore a 90 cm





Reception accoglienza

Sistema di prenotazione ombrelloni	<input type="checkbox"/> Via web <input checked="" type="checkbox"/> Via telefono <input checked="" type="checkbox"/> In loco
Presenza di personale multilingue	SI
Presenza di piantina stabilimento con legenda servizi presenti	NO
Presenza di mappa visio-tattile	NO





Bacheca/pannelli informativi ad altezza media 130 cm in zona ben illuminata e dimensione caratteri almeno 14 dpi con rapporto contrasto superiore a 4,5:1	NO
Il Personale ha seguito corso di formazione su accoglienza persone con diverse disabilità	NO

Bar/ristorante

Tipologia di locale	Bar/ristorante
Accesso al locale	Lievi rampe in cemento per accesso al ristorante e al bar del 6%. Dal retro è possibile accedere ad altra veranda tramite rampa in legno con scalino 3 cm e pendenza 26%.
Larghezza utile porta/varco d'ingresso	superiore a 90 cm
Banco del bar	superiore a 100 cm
Tipologia dei tavoli	A 4 gambi sia bar che ristorante
Spazio sottostante i tavoli da terra	Bar 67,8 cm. Interno ristorante 63,4 cm. Veranda ristorante 65 cm
Menù multilingue	NO
Menù con caratteri large print	NO
Menù in braille	NO
Servizio al tavolo per persone con disabilità	SI
Disponibilità di alimenti per celiaci	<input checked="" type="checkbox"/> pane <input checked="" type="checkbox"/> pasta <input checked="" type="checkbox"/> biscotti <input checked="" type="checkbox"/> gelati <input checked="" type="checkbox"/> alimenti pre-confezionati



Progetto promosso da



Regione Toscana

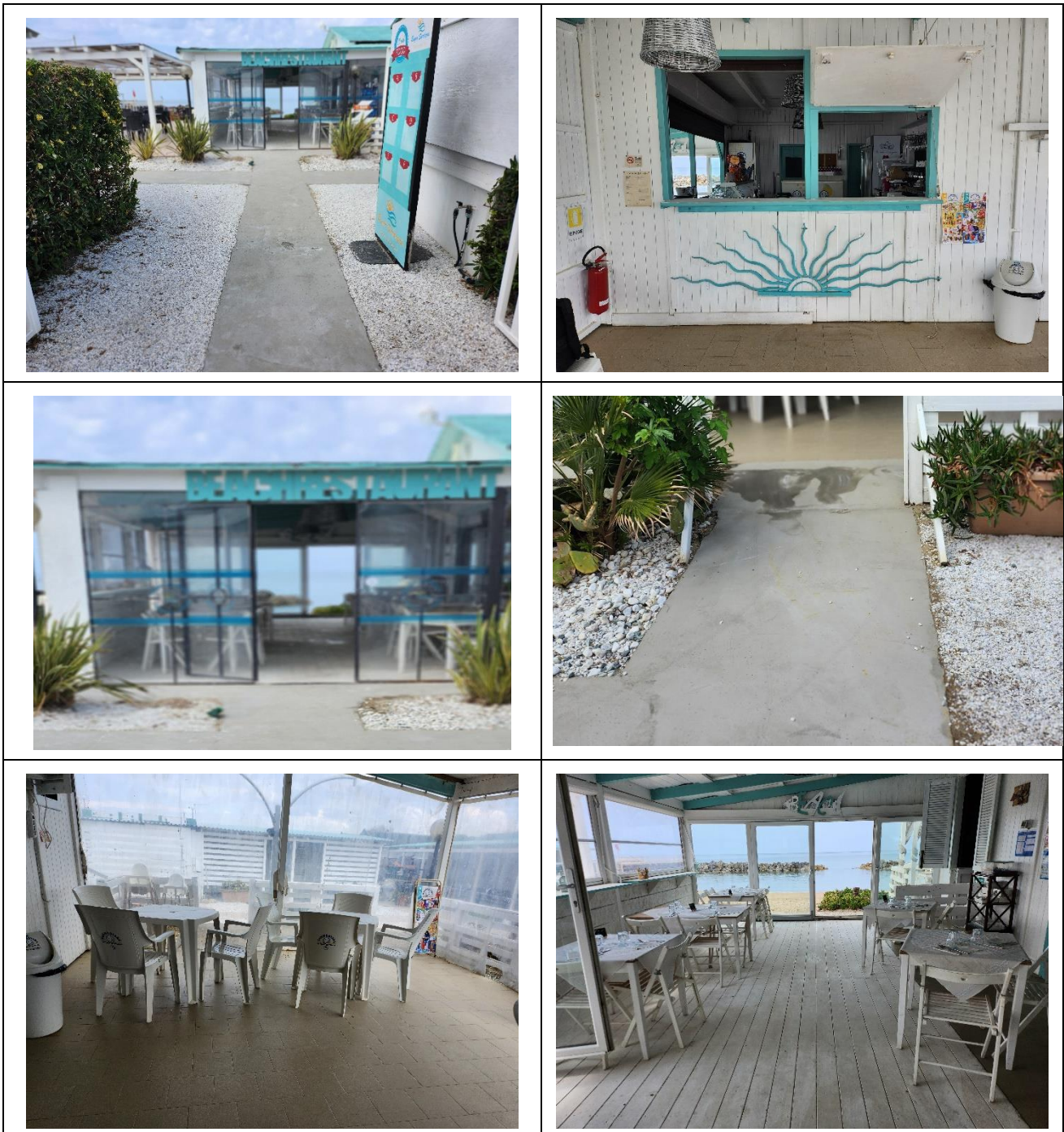

Progetto realizzato con il contributo della



Presidenza del
Consiglio dei Ministri
Ministro per la disabilità



Percorsi interni e servizi comuni

Percorsi interni

Indicare se i percorsi di collegamento ingresso-spiaggia sono in piano o con rampe oltre a quelli già descritti

percorsi in piano





Servizi igienici e doccia fruibili dagli ospiti con mobilità ridotta

Numero servizi igienici accessibili/fruibili dagli ospiti con mobilità ridotta	1
Accesso al locale	in piano
Larghezza utile porta d'ingresso	83 CM
Altezza wc	48 cm
Sedile WC con dente frontale aperto	SI
Maniglioni di sostegno	ad entrambi i lati
Doccetta flessibile a lato del wc	NO
Spazio libero ai lati del wc	a sinistra 32 cm a destra superiore a 90 cm frontale superiore a 90 cm
Campanello elettrico/telefono	SI
Lavabo con spazio sottostante per accostamento carrozzina	superiore a 70 cm
Altezza da terra bordo inferiore specchio	Non presente
Fasciatoio per neonati	NO





Disponibile **doccia** accessibile agli ospiti con mobilità ridotta

NO solo docce esterne raggiungibili in piano

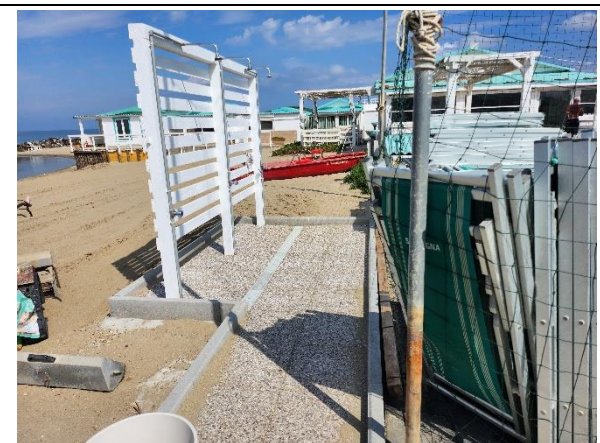





Locale spogliatoio

Disponibile spogliatoio accessibile agli ospiti con mobilità ridotta	SI
Accesso al locale	in piano con lieve rampa in cemento 9%
Larghezza utile porta/varco d'ingresso	86 cm
Dimensioni dello spogliatoio	Larghezza 290 cm e profondità 190 cm
Presenza di lettino	NO
Altezza attaccapanni da terra	attaccapanni mancante

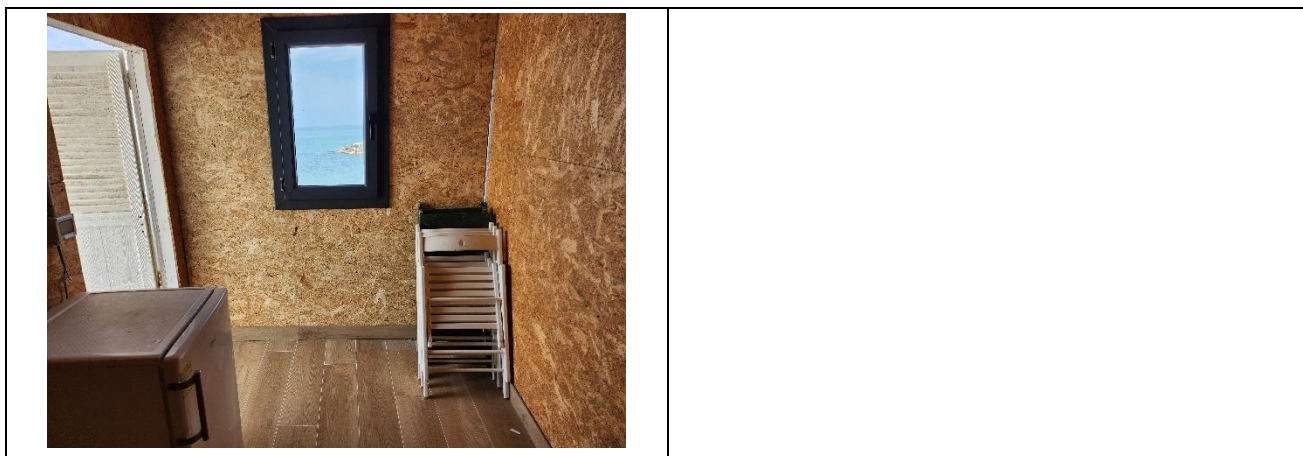



Spiaggia

Tipologia di spiaggia	sabbia
Accesso alla spiaggia	in piano
Passerella per raggiungere gli ombrelloni	SI
Tipologia della passerella	PVC
Larghezza della passerella	90 cm
 <p>Pedana anche amovibile fra passerella e postazione ombrellone per facilitare il passaggio e lo stazionamento con la carrozzina</p>	 <p>NO</p>





Disponibile sedia anfibia per balneazione persone con mobilità ridotta di proprietà o tramite associazione balneari	SI
---------------------------------------------------------------------------------------------------------------------	----

Area giochi per bambini

Area giochi per bambini	
Sono presenti giochi per bambini con mobilità ridotta	

Piscina

La struttura dispone di piscina	NO
---------------------------------	----

Studi medici/strutture sanitarie

Ospedali nei pressi della struttura	<p>Ospedale Santa Chiara Via Roma, 67 – Pisa (in centro città)</p> <p>Ospedale di Cisanello Via Paradisa, 2 - Cisanello - Pisa.</p> <p>Per EMERGENZE SANITARIE 112 o 118</p> <p>Azienda Ospedaliera Universitaria Pisana Pronto Soccorso 050 992300 (attivo dalle 8.00 del mattino alle 1.00 della notte, dopo può essere contattato attraverso il centralino) Numero Verde 800.015877 - Centralino 050.992111</p>
Altre strutture sanitarie	<p>Guardia medica turistica per il litorale pisano via Flavio Andò 5 a Marina di Pisa tutti i giorni dalle 10 alle 13 e dalle 16 alle 19, tel. 050 954681.</p>



Progetto promosso da



Regione Toscana

TESTATO DA: Associazione di Promozione sociale Handy Superabile in estate 2024

Progetto realizzato con il contributo della



**Presidenza del
Consiglio dei Ministri**
Ministro per la disabilità